

VAN CAUWENBERGHE Aurèle (Leers)

Bien connu et apprécié dans le monde colombophile tournaisien, Aurèle participe principalement aux concours de longues distances. Par deux fois, il termina vice-champion de grand fond du redoutable "Arend Rekkem". Autant vous dire que pour avoir son nom au palmarès, les places sont chères. Aurèle inscrit aussi à son palmarès une 40^{ème} place National Narbonne et 56^{ème} I.Nat catégorie Yearlings. Ce passionné se présente à la mise en loge avec un petit panier mais répond pratiquement toujours présent sur le résultat !

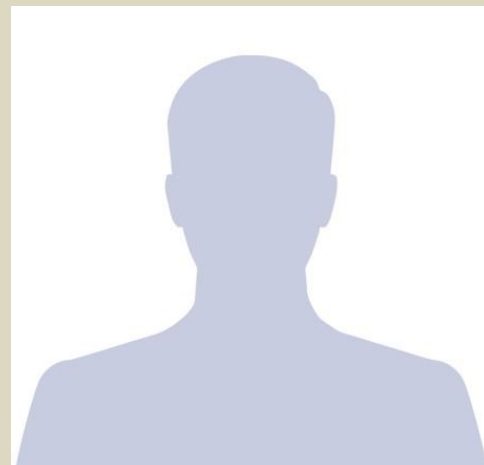

Aurèle nous offre une femelle 2020.

Prendre contact.

Origines :

Les origines travaillées viennent principalement des Pays-Bas. A cela, il faut y ajouter les André Coddeville de Hondeghem (France). Amateur qui brille sur les concours du ALC-CALC ainsi que les Internationaux.

2021 Quelques résultats

Orléans 160 Vx : **6, 13, 14, 18, 25** de 6
Tourey 330 Vx : **45, 79, 90**
Tourey 198 Ygls : **10, 14, 43, 46, 58, 65**
Tourey 188 Vx : **39, 44**
Tourey 144 Ygls : **4, 28**
Ecouen 435 Vx : **51, 110, 140**
Châteauroux 571 Vx : **132**
La Souterraine 499 Ygls : **47, 80, 160** de 4
Brive 312 Vx : **35** de 2
Périgueux 187 Ygls : **34** de 2

2021 Quelques résultats

Valence

Local 62 Vx : **2** (2)
Wallonie Z1 383 Vx : **5**
Nat Z. 831 Vx : **14**
Nat. 7517 Vx : **251**

Pau

Local 193 Vx : **53** (4)
Wallonie Z1 370 Vx : **105**

Agen

Local 207 Ygls : **16** (2)
Wallonie Z1 1202 Ygls : **33**

St Vincent

Local 144 Vx : **28** (4)
Wallonie Z1 274 Vx : **52**

Perpignan

Wallonie Z1 233 Vx : **81** (3)



2X 2^{ème} championnat Grand-fond " de Arend Rekkem"

40^{ème} place National Narbonne et
56^{ème} I.Nat catégorie Yearlings.

CUREGHEM CENTRE

Cahors Nationa(a)l - 2016

CUREGHEM CENTRE NATIONAAL Data Technology Deerlijk (99999)

CAHORS 10-06-16 6164 Oude-Vieux Deelnemers:1398 LOSTIJD:06.40

| NR NO | Naam Nom | Gemeent Localit | AD EN | IG MQ | Afstand Distanc | Ring Bague | JR AN | Bestat Constat | Snelh. Vitesse | NR NO |
|----------|---------------------------------|--------------------|----------|----------|--------------------|---------------|----------|-------------------|-------------------|----------|
| 1 | 306655-38 SAELENS RICHIE & LUDO | MALDEGE | 5 | 3 | 756565 | 421386514 | 17.18240 | 1185.0956 | | 1 |
| 2 | 142738-51 CASTELEIN FREDDY | WAASTEN | 4 | 1 | 698341 | 904351312 | 16.30409 | 1182.2629 | | 2 |
| 3 | 220006-10 VANEENOO JULIEN | WINGENE | 12 | 12 | 742410 | 301745914 | 17.08150 | 1181.7111 | | 3 |
| 4 | 304637-57 SARRAZIN KAREL | BIKSCHO | 3 | 1 | 721729 | 301149713 | 16.52229 | 1178.5608 | | 4 |
| 5 | 175855-91 VANOVERSCHELDE-COLAER | ZARREN | 5 | 4 | 731402 | 316458213 | 17.00580 | 1177.8442 | | 5 |
| 6 | 308818-67 TEAM D'HONDT | DEINZE | 5 | 2 | 738594 | 404486814 | 17.09130 | 1173.8311 | | 6 |
| 7 | 158324-20 LEUTENEZ EDDY EN MAAR | KRUISHO | 11 | 4 | 731870 | 428808213 | 17.04389 | 1171.6512 | | 7 |
| 8 | 169447-85 PEIREN NOEL | ZEDELGE | 9 | 3 | 746331 | 315444413 | 17.17281 | 1170.7736 | | 8 |
| 9 | 262307-19 PATOU STEFAAN | PASSEND | 3 | 1 | 720002 | 314392714 | 16.55000 | 1170.7350 | | 9 |
| 10 | 121201-48 ALLY NORBERT | AARSELE | 6 | 5 | 736186 | 307840712 | 17.09361 | 1169.2885 | | 10 |
| 11 | 254869-50 VANDENHEEDE F. & J. | ZINGEM | 2 | 2 | 730181 | 405028513 | 17.05010 | 1168.2584 | | 11 |
| 12 | 186026-77 TEAM DE JAEGER FREDDY | KNESSEL | 22 | 14 | 748913 | 416377613 | 17.22160 | 1166.0468 | | 12 |
| 13 | 303026-95 DUPONT ROLAND | LAUWE | 4 | 3 | 711613 | 302994414 | 16.51570 | 1162.8613 | | 13 |
| 14 | 303854-53 BOUTENS LISA | TORHOUT | 14 | 9 | 738008 | 315884113 | 17.16300 | 1159.4800 | | 14 |
| 15 | 164170-46 VANCAUWENBERGHE AUREL | LEERS-N | 5 | 4 | 701196 | 909864313 | 16.44540 | 1159.1934 | | 15 |
| 16 | 207125-22 LIPPENS KATY | LECEM | 4 | 3 | 727210 | 306232713 | 17.08510 | 1157.2210 | | 16 |
| 17 | 144757-33 DEKENS RITA | ZINGEM | 6 | 2 | 729984 | 403313213 | 17.10590 | 1156.8990 | | 17 |
| 18 | 115228-89 DEROO MARCEL | VELDEGE | 3 | 2 | 744743 | 314196913 | 17.23560 | 1156.5530 | | 18 |
| 19 | 220006-10 VANEENOO JULIEN | WINGENE | 12 | 6 | 2 | 300629413 | 17.22540 | 1154.7830 | | 19 |

Narbonne 2018 Coulon Futé

Juniors : 150.

1 Saeytjdt Paul & Sven, Brakel (B), 854.792 km, 1194.76. 2 Saeytjdt Paul & Sven (2), 1169.18. 3 Miyashita Hiroshi & T, Sirault (C), 819.545 km, 1098.15. 4 Casaert Hugo, Russeignies (D), 845.692 km, 1094.06. 5 Decremet-Fievet, Mainvault (A), 837.391 km, 1093.84. 6 Calonne Jean-R, Péruwelz (C), 819.644 km, 1087.92. 7 Delbaere Jocelyn, Wihéries (C), 806.818 km, 1078.87. 8 Casaert Hugo (2), 1058.79. 9 Casaert Hugo (3), 1032.40. 10 Degand Bruno-Ma-Vi, Ligne (A), 833.092 km, 1027.76. 11 Vanderheeren René, Froidmont (D), 826.899 km, 1018.31. 12 Van der Beken Martine, Overboelare (B), 849.208 km, 894.84. 13 Casaert Hugo (4), 861.30. 14 Decremet-Fievet (2), 843.64. 15 Casaert Hugo (5), 841.88. 16 Vancauwenberghe Aurèle, Leers-Nord (D), 839.690 km, 838.02. 17 Creteur Alain, Amougies (D), 845.976 km, 850.47. 18 Libotte-Avaert, Lessines (B), 843.647 km, 829.46. 19 Saeytjdt Paul & Sven (3), 825.28. 20 Asteur P/F, Kluisbergen (D), 848.384 km, 819.29...



Tous droits réservés

Vente Tournai-Kain Janvier 2022

BOURGES GARE 31-05-08 794 VIEUX LOS TE-LACHES A : 10.50

- 1 BEUKENNE P&F BRUYELLE 6 1 392299 9011074 5 161502.0 1206,94
- 2 CARREZ GERVAIS ELLEZELL 5 4 415573 9064524 6 163636.0 1199,00
- 3 SALEMBIER MELANIE HERINNES 5 1 407207 9019052 5 163007.0 1197,26
- 4 VANCAUWENBERGHE AUREL LEERS-NO 6 3 405363 9098544 6 163056.9 1188,93**
- 5 COUSAERT WAREL RUSSEIGN 19 4 414780 9118939 6 163949.0 1185,70
- 6 OPSOMER ALAIN LEUZE 12 4 399559 9107735 4 162710.0 1185,05
- 7 HUYS MICHEL ESCANAFF 6 1 412375 9015213 5 163908.0 1181,14
- 8 DEKETELAERE W. WILLAUPU 6 5 396325 9002223 6 162547.0 1180,30
- 9 VAN DEKERKHOVE MARCEL VAULX 8 1 396438 9011717 5 162630.0 1178,11
- 10 HENNU J.PIERRE WARCHIN 6 5 398535 9046934 2 162907.0 1175,20
- 11 NOTTEBAERT CHRISTOPHE TEMPLEUV 12 9 400897 9101323 6 163118.0 1174,61
- 12 LEJEUNE-DUTHY HERINNES 6 4 406255 9092466 6 163603.8 1173,93
- 13 FLAMENG MICHEL & KATT WODECQ 12 4 415476 9021725 6 164419.0 1172,60

KEKKEM Data Technology Deerlijk (99999)

ST VINCENT 2016 08-07-16 78 OUDE LOSTIJD/LACHER : 07.15

| NR NØ | Naam Nom | Gemeent Localit | AD EN | IG MQ | Afstand Distanc | Ring Bague | JR AN | Bestat Constat | Snelh. Vitesse | NR NO |
|----------|---------------------------------|--------------------|----------|----------|--------------------|---------------|----------|-------------------|-------------------|----------|
| 1 | 261461-46 MYLLE ROGER | BELLEGE | 2 | 1 | 863875 | 304780411 | 19.20326 | 1190.6594 | | 1 |
| 2 | 220174-81 BOURGEOIS PIERRE | IZEGEM | 4 | 2 | 873443 | 307642414 | 19.50218 | 1156.3217 | | 2 |
| 3 | 261461-46 MYLLE ROGER | BELLEGE | 2 | 2 | 2 | 300410813 | 19.42256 | 1155.7990 | | 3 |
| 4 | 158309-05 DELRUE-VANBRUAENE | LAUWE | 9 | 7 | 861575 | 300179413 | 19.45410 | 1147.7210 | | 4 |
| 5 | 121542-01 VSTEENHUYSE-VBRUAENE | LAUWE | 5 | 3 | 861527 | 311893512 | 19.49390 | 1141.6246 | | 5 |
| 6 | 158309-05 DELRUE-VANBRUAENE | LAUWE | 9 | 1 | 2 | 304145612 | 19.49590 | 1141.1841 | | 6 |
| 7 | 222810-01 VANDEMAELE WILFRIED | HEULE | 3 | 2 | 868389 | 303179714 | 19.58158 | 1137.7318 | | 7 |
| 8 | 180326-03 D'HONDT GERMAIN | ANZEGEM | 3 | 3 | 874677 | 315579113 | 20.07106 | 1132.7421 | | 8 |
| 9 | 180326-03 D'HONDT GERMAIN | ANZEGEM | 3 | 1 | 2 | 315578613 | 20.17046 | 1118.4031 | | 9 |
| 10 | 121542-01 VSTEENHUYSE-VBRUAENE | LAUWE | 5 | 4 | 2 | 304119012 | 20.06230 | 1116.8598 | | 10 |
| 11 | 168245-47 VANWONTERGHEM CHRIST. | KUURNE | 2 | 1 | 870388 | 304401211 | 20.16413 | 1113.4719 | | 11 |
| 12 | 220174-81 BOURGEOIS PIERRE | IZEGEM | 4 | 4 | 2 | 307641614 | 20.20248 | 1112.0807 | | 12 |
| 13 | 142865-81 VAERNEWIJCK ANDRE | WAREGEM | 3 | 2 | 878947 | 304685111 | 20.34428 | 1099.0776 | | 13 |
| 14 | 142865-81 VAERNEWIJCK ANDRE | WAREGEM | 3 | 3 | 2 | 300495813 | 20.34468 | 1098.9860 | | 14 |
| 15 | 222810-01 VANDEMAELE WILFRIED | HEULE | 3 | 3 | 2 | 303179814 | 20.25368 | 1098.3738 | | 15 |
| 16 | 127681-29 LAMBRECHT CARINE | DADIZEL | 2 | 1 | 863836 | 302423112 | 20.27090 | 1090.4955 | | 16 |
| 17 | 260786-50 WASTIJN-VERHAEGHE | LAUWE | 5 | 2 | 862030 | 316025013 | 20.27006 | 1088.4080 | | 17 |
| 18 | 127681-29 LAMBRECHT CARINE | DADIZEL | 2 | 2 | 2 | 302425412 | 20.30260 | 1085.9942 | | 18 |
| 19 | 187319-12 VANCRAYNEST-SOENEN | MOORSEL | 5 | 3 | 864774 | 308923214 | 20.33075 | 1083.5070 | | 19 |
| 20 | 226347-46 DEWAELE GABY | ANZEGEM | 3 | 2 | 874561 | 307067614 | 20.46340 | 1077.6207 | | 20 |
| 21 | 168245-47 VANWONTERGHEM CHRIST. | KUURNE | 2 | 2 | 2 | 304403911 | 20.54583 | 1061.4855 | | 21 |
| 22 | 164170-46 VANCAUWENBERGHE AUREL | Leers-N | 2 | 1 | 854152 | 906446811 | 20.48093 | 1050.4172 | | 22 |
| 23 | 158309-05 DELRUE-VANBRUAENE | LAUWE | 9 | 3 | 3 | 300621314 | 21.31210 | 1006.1015 | | 24 |
| 24 | 158309-05 DELRUE-VANBRUAENE | LAUWE | 9 | 3 | 3 | 300621314 | 21.31210 | 1006.1015 | | 24 |
| 25 | 215089-40 VERCAMBRE GERVAIS | ANZEGEM | 3 | 3 | 872315 | 303696912 | 21.44025 | 1003.7666 | | 25 |
| 26 | 158309-05 DELRUE-VANBRUAENE | LAUWE | 9 | 2 | 4 | 304143312 | 21.53100 | 981.1065 | | 26 |



Tous droits réservés

Vente Tournai-Kain Janvier 2022

Libourne oude 6 juli 2013 (08/07/2013)

DE AREND REKKEM Data Technology Deerlijk

LIBOURNE 06-07-13 198 OUDE LOSTIJD/LACHER : 06.00

| NR Naam Nº Nom | Gemeent Localit | AD IG EN MQ | Afstand Distanc | Ring Bague | JR Bestat AN Constat | Snelh. Vitesse |
|--------------------------------|--------------------|----------------|--------------------|---------------|-------------------------|-------------------|
| 1 NOPPE-VERHAEGHE | MARKE | 3 2 | 701330 | 308238710 | 18.19539 | 1016.57 |
| 2 VANDEMAELE WILFRIED | HEULE | 9 4 | 705549 | 308320711 | 18.25490 | 1013.99 |
| 3 PLATTEUW KURT & RAF | RUMBEKE | 15 9 | 711672 | 301140711 | 18.39270 | 1003.13 |
| 4 VSTEENHUYSE-VBRUAENE | LAUME | 12 6 | 698650 | 316370211 | 18.29130 | 999.19 |
| 5 NOPPE-VERHAEGHE | MARKE | 3 3 | 2 | 308238610 | 18.32059 | 998.91 |
| 6 VERSCHOOT JOEL | INGELMU | 3 2 | 714800 | 304862411 | 18.52180 | 989.62 |
| 7 HIMPE STIJN | WAREGEM | 6 4 | 716634 | 303580210 | 18.56307 | 986.40 |
| 8 VANWONTERGHEM CHRIST. | KUURNE | 3 1 | 707401 | 308363010 | 18.49073 | 983.70 |
| 9 VANDEMAELE WILFRIED | HEULE | 9 1 | 2 | 308336811 | 18.56330 | 971.09 |
| 10 VSTEENHUYSE-VBRUAENE | LAUME | 12 2 | 2 | 319613008 | 18.52260 | 967.08 |
| 11 VERCAMST PIERRE | ANZEGEM | 2 1 | 712472 | 317002209 | 19.09112 | 963.86 |
| 12 SIERENS NORBERT | ZWEVEGE | 2 1 | 705691 | 311927011 | 19.02135 | 963.76 |
| 13 HOUFLIJN GOEMAERE | ANZEGEM | 3 1 | 710186 | 419665011 | 19.07062 | 963.48 |
| 14 DOBBELAERE ROBERT | MARKE | 9 6 | 700459 | 304605311 | 19.03270 | 955.02 |
| 15 VSTEENHUYSE-VBRUAENE | LAUME | 12 3 | 3 | 316371711 | 19.01500 | 954.66 |
| 16 DOBBELAERE ROBERT | MARKE | 9 1 | 2 | 304606211 | 19.06040 | 951.62 |
| 17 LIETAER ANDRE | REKKEM | 18 16 | 696204 | 311029610 | 19.01420 | 951.49 |
| 18 DOBBELAERE ROBERT | MARKE | 9 9 | 3 | 304605811 | 19.06120 | 951.45 |
| 19 PATTIJN JACQUES | LAUME | 13 12 | 698326 | 304785811 | 19.04592 | 950.12 |
| 20 VSTEENHUYSE-VBRUAENE | LAUME | 12 4 | 4 | 316371311 | 19.05550 | 949.36 |
| 21 PLATTEUW KURT & RAF | RUMBEKE | 15 1 | 2 | 301135411 | 19.19430 | 949.25 |
| 22 GRYSPEERDT - COPPENS | DEERLIJ | 3 2 | 706186 | 316898611 | 19.14532 | 948.04 |
| 23 PATTIJN JACQUES | LAUME | 13 8 | 2 | 317731110 | 19.08082 | 946.07 |
| 24 WASTIJN-VERHAEGHE | LAUME | 15 2 | 699118 | 317424011 | 19.10032 | 944.69 |
| 25 VANDEMAELE HILAIRE | REKKEM | 3 1 | 696593 | 318240810 | 19.07465 | 944.18 |
| 26 VANCAUWENBERGHE AUREL | Leers-N | 4 4 | 690952 | 906038011 | 19.10068 | 933.58 |
| 27 VANCAUWENBERGHE AUREL | Leers-N | 4 2 | 2 | 902743910 | 19.12118 | 930.96 |
| 28 FOURMILLI CYRTEL EN DE MOEN | | 4 3 | 701841 | 311307011 | 19.25160 | 929.06 |

